

Hoe vinden verpleegkundigen het om op deze manier betrokken te worden?

Goed dat hier onderzoek naar wordt gedaan

Erg Prettig

Belangrijk

Heel goed

Interessant

Ik hoop wel dat er ook iets mee gedaan wordt

Dit mag veel meer gebeuren

Zinvol

Heel fijn

Een mens bestaat niet uit deeltjes

Het stimuleert je om er zelf ook eens over na te denken!



Nederlandse Zorgautoriteit (NZA)

Postadres
Postbus 3017
3502 GA Utrecht

Telefoon: 030 - 296 81 11
Website: www.nza.nl
Twitter: @zorgautoriteit

Informatielijn

Telefoon: 088 - 770 8 770
(bereikbaar van 09.00 tot 17.00 uur - lokaal tarief)
E-mail: info@nza.nl

Onderzoek Cliëntkenmerken als voorspellers van behoefte aan wijkverpleegkundige zorg



Voorlopige resultaten enquête onder verpleegkundigen

Wat vinden verpleegkundigen?

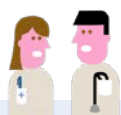

De NZa betreft wijkverpleegkundigen en verpleegkundigen in de wijk bij de ontwikkeling van nieuwe bekostiging voor de wijkverpleging. In dat nieuwe model staan de zorgvraag en zelfredzaamheid van de cliënt en het professioneel handelen van de wijkverpleegkundige voorop. Het uitgangspunt is zorg met goede uitkomsten voor cliënten, tegen redelijke kosten. Meer dan 1000 verpleegkundigen hebben meegedaan aan de enquête over de cliëntkenmerken.

De NZa heeft het initiatief voor dit onderzoek genomen en voert dit samen met de Universiteit Maastricht en V&VN uit. Samen willen we relevante cliëntkenmerken vaststellen die de inzet aan wijkverpleegkundige zorg kunnen voorspellen. Van de 35 cliëntkenmerken worden er 15 relevant bevonden. Hierover is consensus tussen de verpleegkundigen. Ook is er een duidelijke top 10 van cliëntkenmerken die verpleegkundigen het meest relevant vinden.

Resultaten

Gemiddeld
10 jaar
werkervaring
Variërend van
0-44 jaar

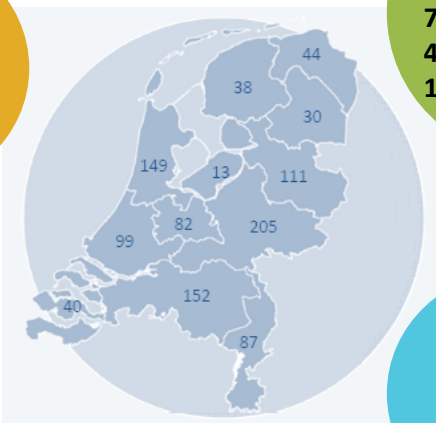

20% Middelbare school of MBO

74% HBO

4% WO

1% overig

1.007

Ingevulde vragenlijsten

6% **94%**



Welke cliëntkenmerken vinden de verpleegkundigen het meest relevant?

Top 10



- 1 ADL functioneren
- 2 Terminale fase
- 3 Cognitieve functies
- 4 Lichamelijk functioneren
- 5 Ondersteuning door sociaal netwerk
- 6 Belasting mantelzorger
- 7 Complexe of specialistische zorg
- 8 Multimorbiditeit
- 9 Zelfregie
- 10 Zelfmanagement

Sommige verpleegkundigen hebben één of enkele kenmerken genoemd die zij misten in de lijst. De volgende kenmerken zijn genoemd.

Woonsituatie



Psychische problematiek



Zingeving



Financiële situatie



Culturele achtergrond

