

Toegankelijke zorg tijdens 2^e golf COVID-19 najaar 2020

Algemeen beeld oktober 2020

- We zien een sterke stijging van het aantal besmettingen en ziekenhuisopnames, met name in het westen van het land. In het voorjaar lag de focus sterk op IC-capaciteit. Nu ligt de focus op de totale klinische capaciteit in de medisch-specialistische zorg.
- Afschaling van reguliere zorg vindt plaats, exacte cijfers over de mate waarin ontbreken echter nog. Wel zien we deze week dat in 3 ROAZ-regio's de druk op zorgaanbieders door coronabesmettingen hoog is. Volgende week zal dat naar verwachting in 5 regio's het geval zijn.
- Mensen die nu wachten, zijn ook mensen waarvan de zorg werd uitgesteld tijdens de eerste golf in het voorjaar. Het stuwmeer aan wachtenden neemt dus toe. En daarmee het risico op gezondheidsschade.

Druk op reguliere zorg was al groot door stuwmeer 1^e golf

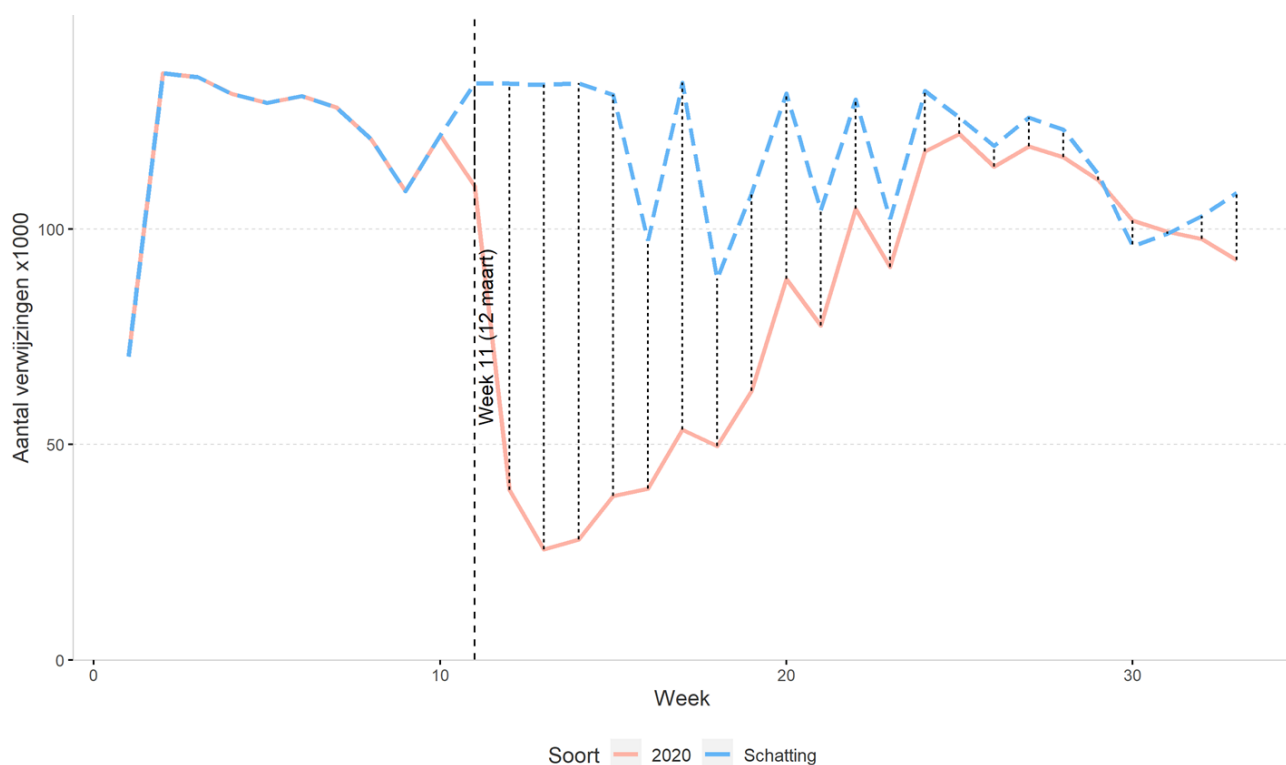

Herstel reguliere zorg in zomerperiode, maar inhaalzorg heeft nauwelijks plaatsgevonden

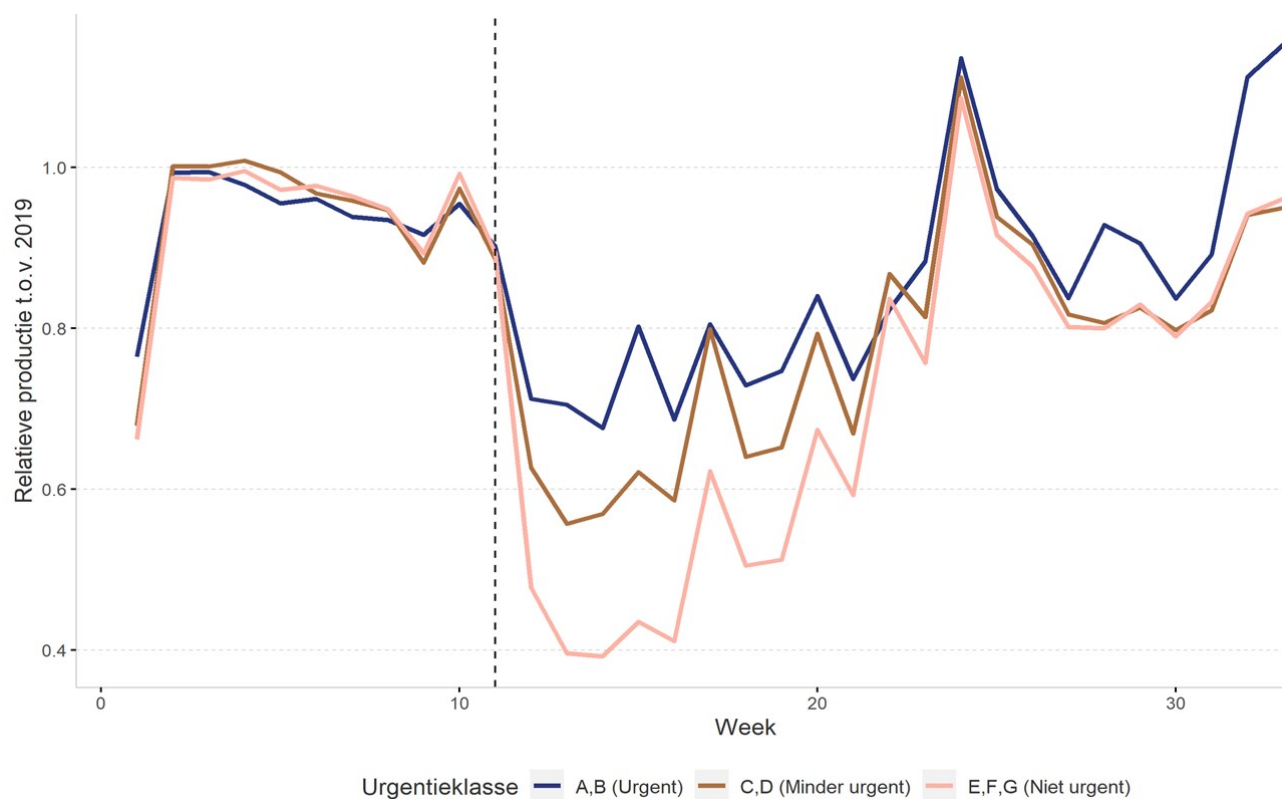

Impact covid-19 op alle sectoren van zorg

GGZ

- verwijzingen vergelijkbaar met 2019
- minder behandeltrajecten gestart dan in 2019
- wachttijden nu nog stabiel

Langdurige zorg

- landelijk gezien trekt de leegstand bij, we zien een stijging in de bezettingsgraad. Regionaal zijn er verschillen
- in de periode tussen 1 juni en 1 augustus zijn de wachttijsten, zowel landelijk als in de VV sector, afgenomen
- sterke daling prestaties extramurale dagbesteding
- nu opnieuw signalen van toename besmettingen in de huizen
- toename ziekteverzuim personeel

Wijkverpleging

- productie wijkverpleging sterk gedaald, nog niet op het niveau van 2019
- lagere instroom cliënten
- toename ziekteverzuim personeel

MSZ totaal

- verwijzingen zijn terug op niveau (nog geen inhaal)
- aantal behandelingen was bijna terug op het oude niveau
- wachttijsten lopen op

MSZ vaatlijdend

- aantal verwijzingen terug op niveau
- productie stijgend

MSZ oncologie

- aantal diagnoses nog niet terug op niveau

Afschaling reguliere zorg per regio

Afschaling in % per 7 oktober 2020

Verwachte afschaling in % per 14 oktober 2020

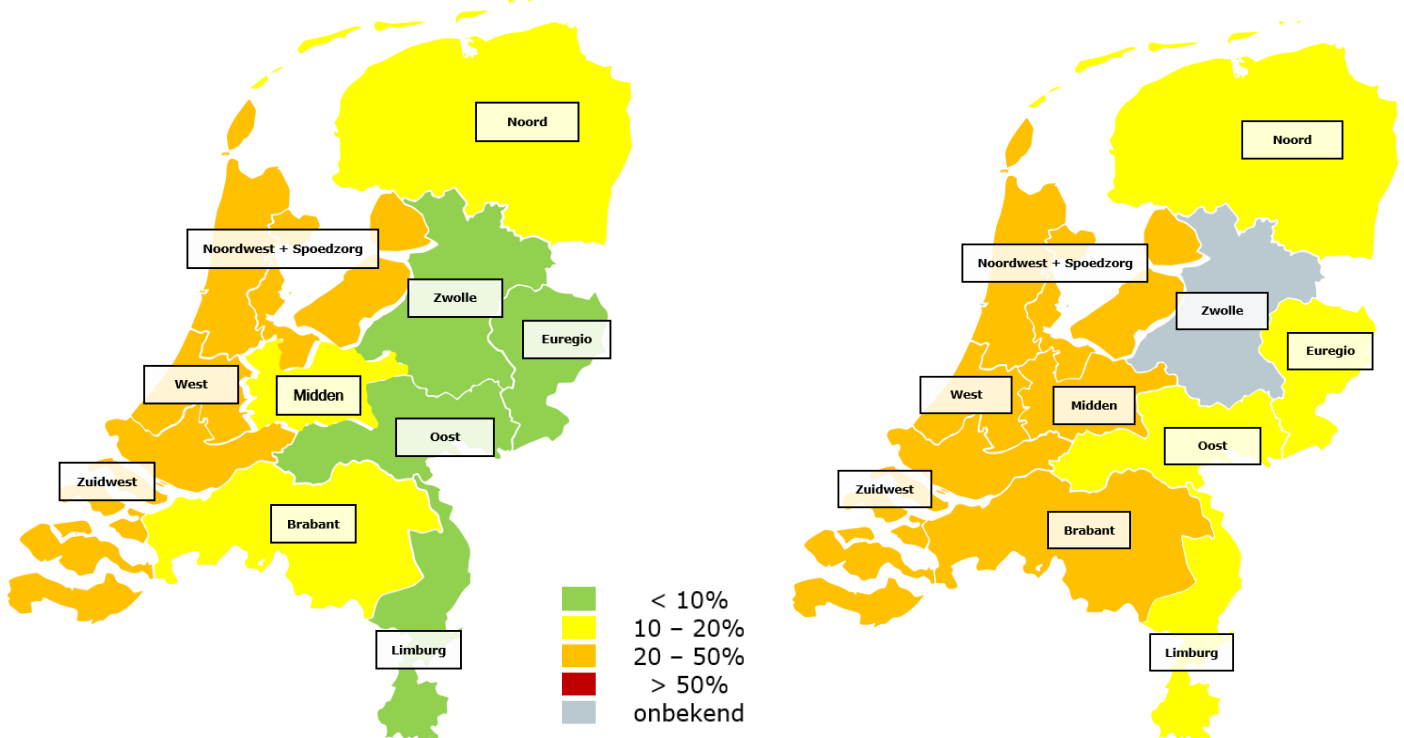

Bron: LCPS

Aantal verpleegdagen medisch specialistische zorg

Bij alle specialismen zien we dat het aantal verpleegdagen in de winter doorgaans hoger is dan in de andere seizoenen. Dit betekent dat er een groter risico op gezondheidsschade is als de reguliere zorg in de winter minder goed toegankelijk is.

