

De rekening van niet-spoedeisende ambulancezorg

Voor wie is de rekening bij de inzet van planbare ambulancezorg? En wat zijn hierin de bijzonderheden? Dat laten we zien in deze informatiekaart.

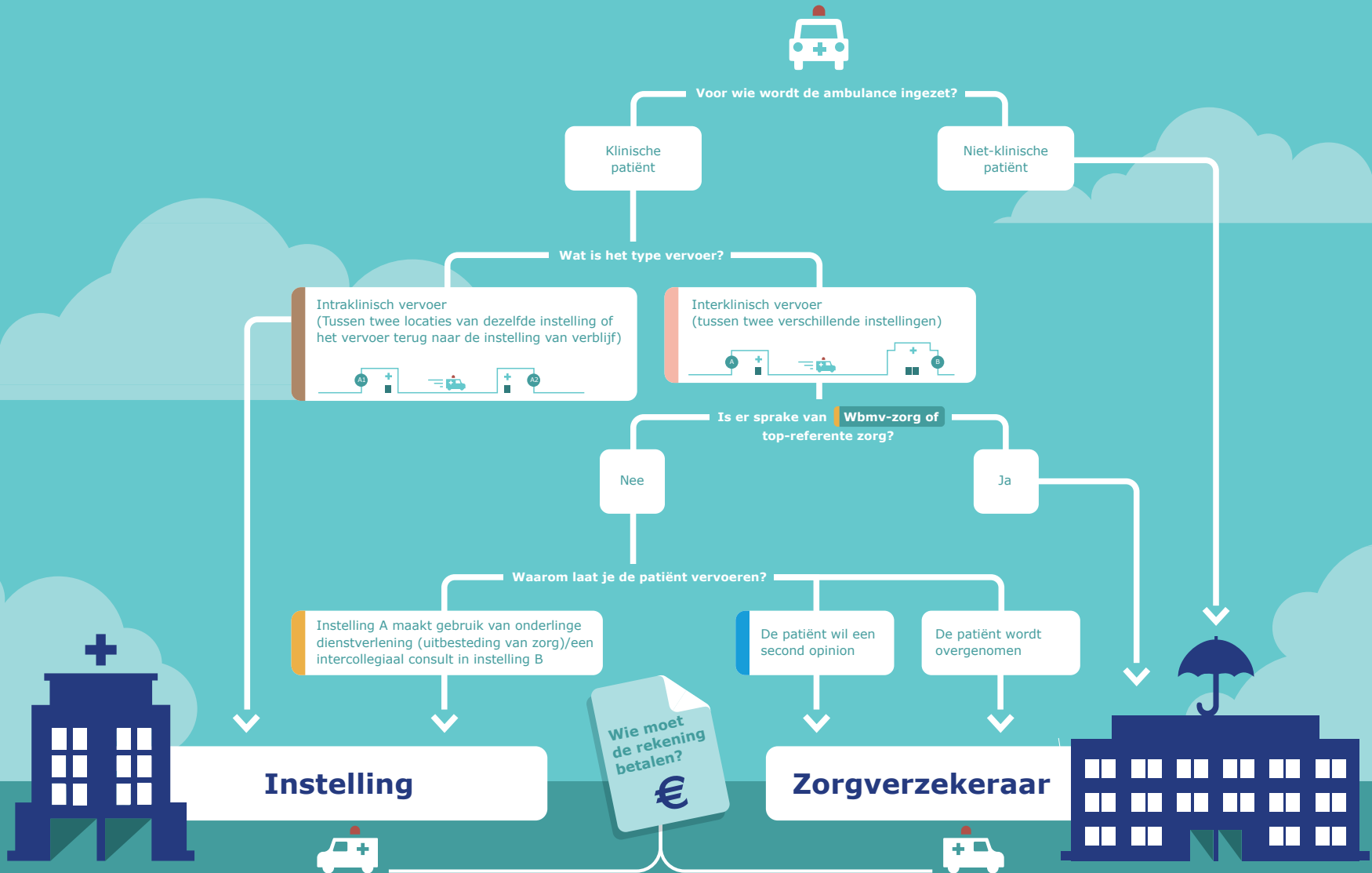

Bijzonderheden

Intraklinisch vervoer Definitie

Intraklinisch vervoer is het vervoer tussen locaties van dezelfde instelling. Daarnaast is een inzet terug naar de instelling van verblijf ook intraklinisch vervoer. Het gaat in deze situatie om personen met een rechterlijke machtiging die zich niet aan de voorwaarden van de RM gehouden hebben en vervoer (terug) naar de instelling nodig hebben.

Juridische fusie

Als twee instellingen juridisch fuseren dan is er sprake van één zelfstandige entiteit. Het vervoer van een klinische patiënt tussen de twee locaties van de instellingen is dan intraklinisch vervoer. Bij intraklinisch vervoer is de rekening altijd voor de instelling.

Bestuurlijke fusie

Als twee instellingen bestuurlijk fuseren dan blijven de twee instellingen als aparte juridische entiteiten bestaan. Het strategisch commercieel beleid van deze entiteiten is in handen van een gezamenlijke raad van bestuur en raad van toezicht. Ook in het geval van een bestuurlijke fusie is daarom sprake van intraklinisch vervoer. Bij intraklinisch vervoer is de rekening altijd voor de instelling.

Interklinisch vervoer Revalidatiecentrum

Er is sprake van interklinisch vervoer als de patiënt vervoer nodig heeft voor een andere zorgvraag dan de revalidatievraag. De instelling neemt de patiënt dan over van het revalidatiecentrum. De rekening is daarom voor de zorgverzekeraar.

Als het vervoer nodig is vanwege de revalidatievraag zonder dat de instelling de patiënt overneemt, dan is geen sprake van interklinisch vervoer. Het vervoer komt voor rekening van het revalidatiecentrum.

Vervoer voor bijzondere medische verrichtingen

Vervoert u een patiënt voor onderlinge dienstverlening naar een andere instelling (interklinisch) en is dit voor zorg volgens de Wet bijzondere medische verrichtingen (Wbmv-zorg)? Dan gaat de rekening naar de zorgverzekeraar.

Second opinion

Wil de patiënt een second opinion? En is daarvoor vervoer nodig naar een andere instelling? Dan komt de medische noodzaak vanuit de patiënt en gaat de rekening naar de zorgverzekeraar. Vraagt de instelling een second opinion aan, dan is er sprake van een 'intercollegiaal consult'. Hier vindt onderlinge dienstverlening plaats tussen de instellingen. De rekening van het vervoer gaat daarom naar de instelling.

MICU-vervoer van neonatologie naar IC

In de Beleidsregel regionale ambulancevoorziening is een aparte prestatie opgenomen over MICU-vervoer. Voor het indienen van de rekening gelden dezelfde regels als voor inter- en intraklinisch vervoer. MICU-vervoer kan je ook inzetten voor het vervoer van een kind op de afdeling neonatologie naar een IC. Dit geldt als het kind een IC-indicatie heeft en MICU-vervoer medisch gezien noodzakelijk is. In dit geval vindt er vervoer plaats tussen twee locaties van dezelfde instelling. De rekening is daarom voor de instelling.

Ambulancezorg met psychiatrische hulpverlening

Bij ambulancezorg met psychiatrische hulpverlening kan ook sprake zijn van niet-spoedeisende ambulancezorg. Voor het indienen van de rekening van een niet-spoedeisende ambulance inzet met psychiatrische hulpverlening gelden dezelfde regels als in deze informatiekaart beschreven.

Als de patiënt na psychiatrische beoordeling vervolgzorg nodig heeft en het hoofdbehandelaarschap over gaat naar een andere instelling, dan is sprake van overname van zorg. De rekening van de ambulance inzet is in dat geval voor de zorgverzekeraar. Wanneer vervolgzorg nodig is en de locatie waar de beoordeling plaatsvindt en de behandellocatie behoren tot dezelfde instelling, dan is er sprake van intraklinisch vervoer. De rekening van de ambulance inzet gaat in dat geval naar de instelling.