



Nederlandse
Zorgautoriteit

Bekostiging van de inzet van het team palliatieve zorg

Wijzigingen per 2018

Marieke Hollander

Informatiebijeenkomst 'Beleid en praktijk' msz

Het team palliatieve zorg

Inzet en expertise

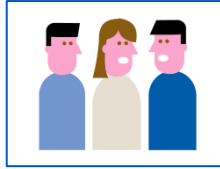

- Multidisciplinair team met specifieke expertise in palliatieve zorg.
- Inzetbaar bij vragen over pijn, psychosociale of spirituele problematiek en complexe medische besluitvorming.
- Aanvullende en specialistische ondersteuning in de palliatieve zorg.

Kwaliteitsnormen palliatieve zorg vastgesteld door het veld



- Normeringsrapport, Stichting Oncologische Samenwerking (SONCOS)
- Kwaliteitskader palliatieve zorg Nederland, Integraal Kankercentrum Nederland (IKNL)

Productstructuur

990040003	Ziekenhuisopname i.v.m. palliatieve zorg
990040004	Meer dan 1 polikliniekbezoek met een ingreep met onderzoeken i.v.m. palliatieve zorg
990040005	Dagbehandeling met een ingreep i.v.m. palliatieve zorg
990040006	Meer dan 1 polikliniekbezoek met een ingreep i.v.m. palliatieve zorg
990040007	Meer dan 2 polikliniekbezoeken i.v.m. palliatieve zorg
990040009	1 of 2 polikliniekbezoeken i.v.m. palliatieve zorg

Apart zorgtraject
met de diagnose
'palliatieve zorg'

Zorgactiviteit
*Overleg palliatieve
zorg (190006)*
altijd verplicht

Consult (ZPK 1)
soms verplicht

Aanleiding voor wijzigingen

De inzet van het team palliatieve zorg kan vaak niet worden gedeclareerd

Knelpunten met registreren:

**Zorgactiviteit
Overleg
palliatieve
zorg**

(190006)

Consult

(ZPK 1)

Overleg palliatieve zorg

Knelpunten bij registratie Overleg palliatieve zorg

- Huidige NZa-regelgeving omtrent samenstelling Palliatief team ('minimaal twee poortspecialisten') sluit onvoldoende aan op kwaliteitsnormen veld

Doel wijziging

Regelgeving beter laten aansluiten op kwaliteitsnormen:

- Betere waarborg multidisciplinariteit en expertise team
- Betere aansluiting op praktijk

Doorgevoerde wijziging (1)

Omschrijving in Nadere Regel



Overleg palliatieve zorg (190006)

Een bespreking van de palliatieve zorg van een patiënt door een palliatief team. Het palliatief team bestaat uit:

- tenminste twee poortspecialisten **van verschillende specialismen, of**
- **één poortspecialist en één beroepsbeoefenaar die de poortfunctie uitvoert. De beroepsbeoefenaar die de poortfunctie uitvoert betreft een ander specialisme dan het specialisme van de poortspecialist en heeft middels opleiding aantoonbare expertise in pijn / palliatieve zorg.**

Consult

Knelpunten bij registratie consult

- In geval van een parallel traject van hetzelfde specialisme, bij klinische opname, mag geen medebehandeling of ICC geregistreerd worden.
- Medebehandeling of ICC mag niet door een specialist ouderengeneeskunde of verpleegkundig specialist geregistreerd worden.
- Specialisten ouderengeneeskunde mogen geen polikliniekbezoeken registreren.

Doel wijziging

Consulten kunnen door alle leden van het team palliatieve zorg (met poortfunctie) geregistreerd worden.

Doorgevoerde wijziging (2)

Nieuwe zorgactiviteit

Consult door een lid van het team palliatieve zorg (190067)

- Voor alle leden van het team palliatieve zorg met poortfunctie
- Zowel poliklinische als klinische setting
- In plaats van poliklinisch consult, medebehandeling of ICC
- Zorgprofielklasse (ZPK) 1
- Standaarduitval in alle zorgproductgroepen behalve 990040

Conclusie

- De registratie van palliatieve zorg sluit nu beter aan bij kwaliteitsnormen en praktijk

Omschrijving van het *Overleg palliatieve zorg* houdt nu meer rekening met de specifieke expertise van de leden van het palliatief team.

Nieuwe zorgactiviteit voor een consult palliatieve zorg kan nu door alle leden van het palliatief team (met poortfunctie) worden geregistreerd.

- Productstructuur/te declareren zorgproducten zijn niet gewijzigd.

Contact met de Nederlandse Zorgautoriteit

Is uw vraag niet aan bod gekomen?

Stel deze aan onze medewerkers van de Informatielijn:

Mail: info@nza.nl

Telefoon: 088 – 770 8 770 (lokaal tarief) tussen 09.00-17.00 uur

Of kijk op onze website: www.nza.nl

Meer informatie over richtlijnen palliatieve zorg:

www.pallialine.nl

