

Goede kostprijen medisch-specialistische zorg: stappen en tips

Het is belangrijk dat kostprijsgegevens van goede kwaliteit zijn. Op basis van die gegevens berekent de NZa maximumtarieven voor behandelingen in het A-segment van de medisch-specialistische zorg. Deze tarieven zijn onderdeel van het dbc-pakket waar zorgverzekeraars en zorgaanbieders jaarlijks over onderhandelen.

Hoe kom je tot goede kostprijen? In dit fictieve voorbeeld hebben we de belangrijkste stappen en tips voor u op een rij gezet.

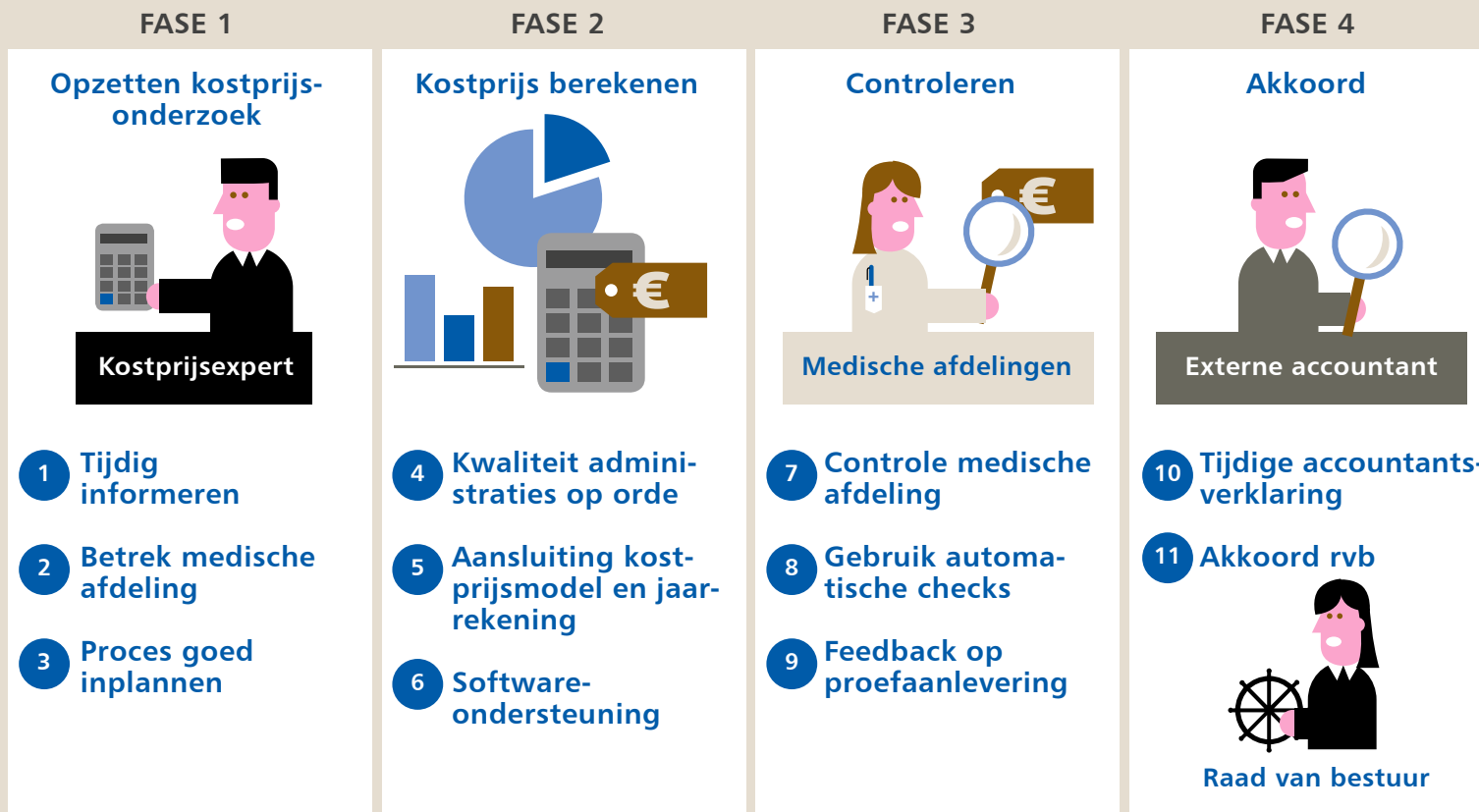

Op basis van uw aanlevering ontvangt u benchmarkgegevens. Deze kunt u gebruiken om toekomstige kostprijsberekeningen te verbeteren.



Let op!
Deadline
1 sept

AANLEVEREN



Nederlandse
Zorgautoriteit

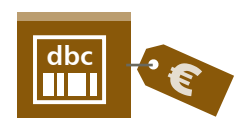

dbc-pakket

Op basis van het dbc-pakket gaat u met zorgverzekeraars om de tafel voor een contract.

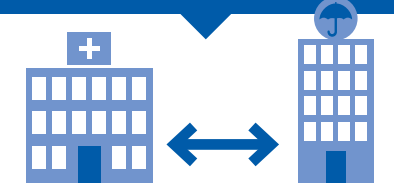



Opzetten kostprijsonderzoek

- 1 Tijdig informeren**
Zorg ervoor dat de (medische) afdelingen, de raad van bestuur en de accountant tijdig op de hoogte zijn van hun rol in het proces en van het belang van goede kostprijzen.
- 2 Betrek medische afdeling**
Betrek medische afdelingen bij het bepalen van het kostprijsmodel. Zij kunnen belangrijke input leveren, bijvoorbeeld: wat zijn de juiste verdeelsleutels?
- 3 Proces goed inplannen**
Plan het proces goed in: voor de uiterlijke aanleverdatum van de NZa (1 september) en voor de start van de onderhandelingen met zorgverzekeraars.



Kostprijs berekenen

- 4 Kwaliteit administraties op orde**
Voor het onderzoek wordt gebruikgemaakt van verschillende bronnen: zorgadministratie, financiële administratie en eventuele subadministraties. Controleer of de kwaliteit van de bronnen op orde is. Sluiten de kosten aan op de productie? Sluit de zorgadministratie aan op de financiële administratie?
- 5 Aansluiting kostprijsmodel en jaarrekening**
Let bij de kostprijsberekeningen op de aansluiting tussen het kostprijsmodel en de financiële jaarrekening. De accountant controleert hierop.
- 6 Ondersteunende software**
De kostprijsexpert kan gebruikmaken van ondersteunende software van gespecialiseerde leveranciers.

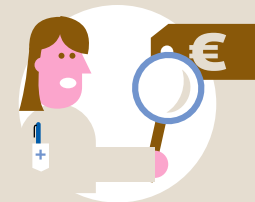

Controleren

- 7 Controle medische afdeling**
Toets de verzamelde gegevens en berekeningen bij de medische afdelingen. Zijn de kosten toegerekend aan de juiste producten? Zijn de gebruikte verdeelsleutels plausibel? Medische afdelingen zijn geen financiële experts, zij kunnen hierbij ondersteuning van de financiële experts gebruiken.
- 8 Gebruik automatische checks**
Maak gebruik van de automatische checks in het NZa-aanleverformulier. Vergelijk daarnaast de kostprijzen met die van eerdere jaren van de eigen instelling. Deze kunnen een indicatie geven van de juistheid van de berekende kostprijzen.
- 9 Feedback op proefaanlevering**
Maak gebruik van de mogelijkheid om in februari-maart 2017 een proefaanlevering over boekjaar 2015 naar de NZa te sturen. De NZa geeft hierop feedback.



Akkoord

- 10 Tijdsige accountantsverklaring**
Zorg tijdig voor een accountantsverklaring (deadline 1 september). Zonder accountantsverklaring keurt de NZa de aanlevering af.
- 11 Akkoord rvb**
Voordat u kunt aanleveren is een akkoord van uw raad van bestuur nodig. De raad van bestuur bevestigt hiermee dat de kostprijzen op een juiste wijze zijn berekend.

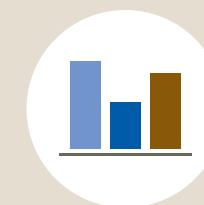

Benchmarks

- 12 Leren van uitkomsten**
Maak gebruik van benchmarks en de terugkoppeling die de NZa levert over de aangeleverde kostprijzen om toekomstige kostprijsberekeningen te verbeteren.

