

De wegininspecteur

U komt ze vast wel eens tegen, de wegininspecteurs van Rijkswaterstaat in hun gele pick-ups. Ze zijn dagelijks op pad om ervoor te zorgen dat u vlot en veilig van A naar B kunt.



Wat doet de wegininspecteur?

- Beveiligd de plek van een ongeval of pechgeval, regelt het verkeer en maakt de rijbaan vrij voor de hulpdiensten.
- Regelt dat de weg wordt opgeruimd en eventuele schade wordt hersteld.
- Helpt weggebruikers bij blikshade of pech naar een veilige plek.
- Zorgt ervoor dat via de verkeerscentrale rode kruizen boven de juiste rijstrook worden gezet.
- Zorgt ervoor dat een ongeval zo snel mogelijk wordt afgehandeld.
- Vertrekt als laatste bij een incident en geeft de weg vrij voor het verkeer.
- Houdt toezicht bij strooiacties en schouwt de strooiroutes.
- Haalt, in samenwerking met de dierenambulance, aangereden dieren van de weg.



Wat heeft de wegininspecteur in zijn gele pick-up?

- DRIP: een dynamisch route informatie paneel dat aanwijzingen geeft door een uitroepteken, een pijl of een te volgen route.
- 6 kegels om de weg af te zetten en een kar om ze snel te kunnen plaatsen en op te ruimen.
- Tablet PC, portofoon en telefoon.
- Spitsmuizen; knuffels om kinderen mee te troosten.
- Blauwe sirene om sneller bij een ongeval te komen.

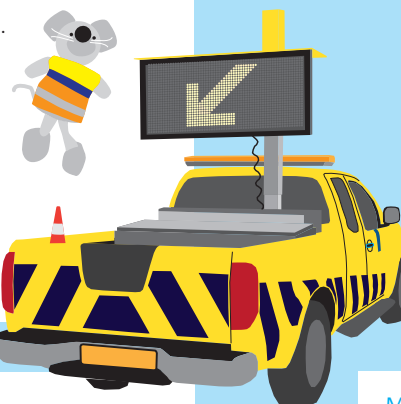

Waar en wanneer kom je de wegininspecteur tegen?

- Op de 3058 km Nederlandse snelwegen.
- 24 uur per dag en 7 dagen per week.
- Op twitter.com/Rijkswaterstaat/lists/wegininspecteurs. Wegininspecteurs uit het hele land delen hier dagelijkse updates over hun werk.
- Op Instagram [Geelopdeweg](https://www.instagram.com/Geelopdeweg)



Wist u dat...

- ...er ruim 300 wegininspecteurs rondrijden in Nederland?
- ...waarvan 34 wegininspecteurs op de motor worden ingezet op plekken waar incidenten moeilijk bereikbaar zijn? 
- ...3x per week alle snelwegen worden gecontroleerd op schade?
- ...een wegininspecteur jaarlijks gemiddeld 65.000 kilometer rijdt? Dat is meer dan 300 x van Amsterdam naar Maastricht.
- ...een wegininspecteur tijdens de spits binnen 15 minuten ter plaatse is?
- ...dankzij de inzet van wegininspecteurs incidenten sneller worden afgehandeld, het verkeer beter doorstroomt en er minder vervolgongevallen zijn, waardoor het veiliger op de weg is? 
- ...door het snel vrijmaken van de weg de doorstroming bevordert en daarmee de uitstoot van uitlaatgassen vermindert?
- ...u voor meldingen over objecten of incidenten op de weg gratis het informatienummer van Rijkswaterstaat 0800-8002 (dagelijks bereikbaar van 06.00 tot 22.30 uur) kunt bellen? In geval van nood belt u 112.
- ...een deel van onze wegininspecteurs Buitengewoon Opsporingsambtenaar (BOA) is en dat zij boetes mogen uitschrijven voor het rijden over of ten onrechte parkeren op de vluchtstrook, het negeren van rode kruizen en hoogteoverschrijding van vrachtwagens bij tunnels? 

Met wie werkt de wegininspecteur samen?

- De hulpdiensten zoals politie, brandweer en ambulance.
- Aannemers, bergingsbedrijven en dierenambulance.
- 5 regionale verkeerscentrales (Wolfheze, Velsen, Helmond, Rhooen en Utrecht)
- 1 landelijk verkeerscentrum (VCNL)
- 120 wegverkeersleiders

