

# OVERZICHT MILIEUVERGUNDE SITUATIE

30 JANUARI 1992 MELDING BESLUIT MELKRONDVEEHOUDERIJEN HINDERWET

Toestemming voor het houden van maximaal 100 stuks melkkoeien en 70 stuks jongvee, tenzij de feitelijke capaciteit (dierplaatsen) lager is. Op de tekening die bij de melding is gevoegd wordt melding gemaakt van 38 stuks melkkoeien in de ligboxenstal. Een standaardverhouding van 1:0,7 zorgt voor een 27 stuks jongvee. Al het jongvee kan worden gehouden in de boerderij.

De uitstoothoogte van de ligboxenstal is 4,8 meter.

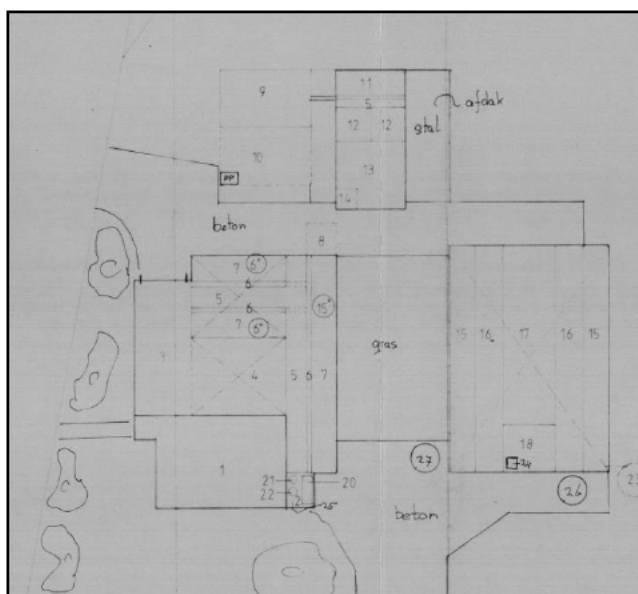

VERKLARING van de Nummers.		
NO	FUNCTIE en CAPACITEIT in	stm <sup>2</sup> /ton/pl.
1	woonruimte	
2	tanklokaal / spoelruimte	
3	schuur [voer-landbouwmachine opslag]	
4	hooi opslag [beg gr + zolder]	
5	looppad	
6	grupee	
7	jongvee (stal aantal zie tek)	
8	gierkolk	10 m <sup>3</sup>
9	mestplaat	40 m <sup>3</sup>
10	gierkolk	100 m <sup>3</sup>
11	kalverstal	
12	kalverhokken	
13	garage / berging opslag	
14	gasolie tank	1200 liter
15	ligboxen	38 stuks
16	roasters	
17	voerpad	
18	melklokaal	
19		
20		
21		
22		
23		

## CONCLUSIE

### REFERENTIESITUATIE

Rav-code	Aantal	NH3	Totaal
A1.100	38	13	494
A3.100	27	4,4	118,8
<b>Totaal uitstoot NH3</b>			<b>612,8</b>
<b>Minus afroming 30%</b>			<b>428,96</b>

## LUCHTFOTO

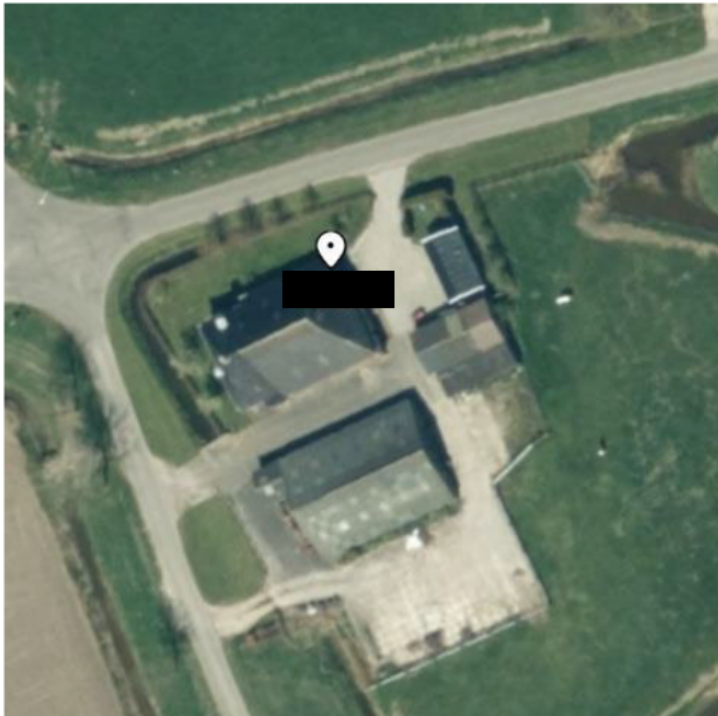

## BESTEMMING

Er rust een agrarische bestemming op het perceel.

A screenshot of a digital planning tool interface. The main area shows a map with a red location pin on a specific plot. The interface includes a sidebar on the left with a search bar and a list of planning documents. On the right, there is a detailed information panel for the selected location.

**Ruimtelijkeplannen.nl**

ADRES: [REDACTED] PLANNAAM OF -NUMMER: [REDACTED]

MEENTE (6) PROVINCIE (13) RIJK (29)

**BESTEMMINGSPLANNEN**

- Paraplubestemmingsplan kleine windmolens gemeente Noardeast-Fryslân bestemmingsplan onherroepelijk (vastgesteld 2022-01-27)
- Partiële herziening afwijkmogelijkheid Ze agrarische bedrijfswooning bestemmingsplan vastgesteld (2020-06-24)
- Bötengebied Dongeradeel, herziening 2015 bestemmingsplan onherroepelijk (vastgesteld 2016-03-31)
- Uitspraak RvS Bötengebied Dongeradeel gerechtelijke uitspraak vastgesteld (2014-07-16)
- Bestemmingsplan Bötengebied Dongeradeel bestemmingsplan onherroepelijk (vastgesteld 2013-06-27)

Verberg plannen

**Bestemmingsplan Bötengebied Dongeradeel**  
Gemeente Dongeradeel  
bestemmingsplan  
onherroepelijk (vastgesteld 2013-06-27)

PLEKINFO DOCUMENTEN KENMERKEN

203527.4, 594773.6

Enkelbestemming Agrarisch

Bouwvlak

Funcieaanduiding specifieke vorm van agrarisch bouwperceel grondgebonden agrarisch bedrijf