

## Kaarten visplan mosselzaadvissersrij najaar 2020 tweede fase

5 oktober 2020

### 1. Overzichtskaart

Rood	Banken mosselzaad op basis van de inventarisatie in week 37 en 39.
Blauw	Banken halfwas en/of meerjarige mosselen
Zwarte lijnen	Begrenzing van het visgebied in het Marsdiep. De bijbehorende coördinaten staan par. 2.1.
Blauwe gearceerd	Het gebied met een getijderegime, waarbij is aangegeven welke minimale waterstand geldt om er te mogen vissen (par. 2.2)
Rood gearceerd	Gesloten in stap 2 en te sluiten bij stap 3 van de transitie. (par. 2.3).
Groene lijnen	Aanscherping van het visgebied ten aanzien van <u>niet droogvallende banken</u> op de groene delen van de hydrografische kaart (par. 2.4).

**Figuur 1.** Overzichtskaart najaarsvissersrij 2020 tweede fase

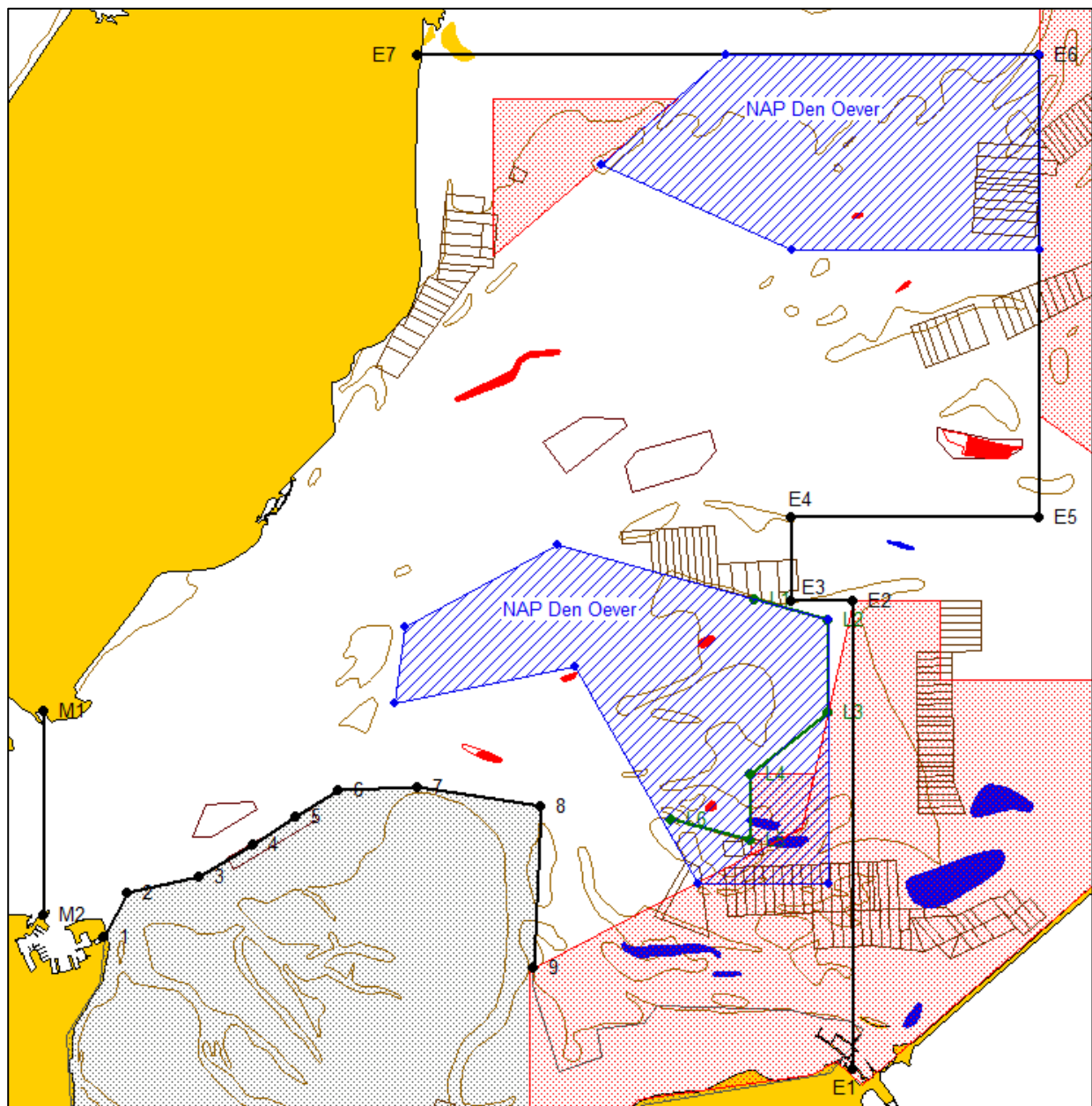

## 2. Detailkaarten en coördinaten

De geografische coördinaten zijn weergegeven in graden en decimale minuten en met kaartdatum WGS84.

### 2.1 Visgebied

Betreft de visgebieden in het Marsdiep voor zover dit niet is gesloten in het kader van het mosselconvenant, Structuurnota Zee- en Kustvisserij of anderszins.

Buitengrenzen visgebied Zwarte lijnen figuur 1		NB	OL	
	<b>Marsdiep - zeegat</b>			
	<b>M1</b>	<b>53</b> 00.210	<b>04</b> 47.000	Texel
	<b>M2</b>	<b>52</b> 57.912	<b>04</b> 47.000	Den Helder
<b>Marsdiep</b>				
	<b>E1</b>	<b>52</b> 56.175	<b>05</b> 02.173	Den Oever
	<b>E2</b>	<b>53</b> 01.449	<b>05</b> 02.173	
	<b>E3</b>	<b>53</b> 01.449	<b>05</b> 01.000	
	<b>E4</b>	<b>53</b> 02.400	<b>05</b> 01.000	
	<b>E5</b>	<b>53</b> 02.400	<b>05</b> 05.660	
	<b>E6</b>	<b>53</b> 07.600	<b>05</b> 05.660	
	<b>E7</b>	<b>53</b> 07.600	<b>04</b> 54.000	Texel
<b>Structuurnota Zee en Kustvisserij</b> Zwarte lijn	<b>1</b>	<b>52</b> 57.667	<b>04</b> 48.141	Den Helder
	<b>2</b>	<b>52</b> 58.170	<b>04</b> 48.571	
	<b>3</b>	<b>52</b> 58.349	<b>04</b> 49.919	
	<b>4</b>	<b>52</b> 58.719	<b>04</b> 50.940	
	<b>5</b>	<b>52</b> 59.020	<b>04</b> 51.722	
	<b>6</b>	<b>52</b> 59.330	<b>04</b> 52.519	
	<b>7</b>	<b>52</b> 59.349	<b>04</b> 54.009	
	<b>8</b>	<b>52</b> 59.143	<b>04</b> 56.324	
	<b>9</b>	<b>52</b> 57.314	<b>04</b> 56.174	Breehorn / gesloten MC

### 2.2 Getijderegime

Coördinaten van de gebieden met een getijderegime zoals in blauw aangegeven in figuur 1 en daarbij geldende waterstanden.

Gebieden met een getijderegime Blauw gearceerd in kaart		NB	OL	
	<b>Lutjewoord</b>			
	<b>1</b>	<b>53</b> 01.159	<b>04</b> 53.747	NAP Den Oever
	<b>2</b>	<b>53</b> 02.081	<b>04</b> 56.608	
	<b>3</b>	<b>53</b> 01.240	<b>05</b> 01.700	
	<b>4</b>	<b>52</b> 58.264	<b>05</b> 01.700	
	<b>5</b>	<b>52</b> 58.264	<b>04</b> 59.245	
	<b>6</b>	<b>53</b> 00.709	<b>04</b> 56.954	
	<b>7</b>	<b>53</b> 00.300	<b>04</b> 53.555	
<b>Breesem</b>				
	<b>1</b>	<b>53</b> 07.600	<b>04</b> 59.788	NAP Den Oever
	<b>2</b>	<b>53</b> 07.600	<b>05</b> 05.660	
	<b>3</b>	<b>53</b> 05.400	<b>05</b> 05.660	
	<b>4</b>	<b>53</b> 05.400	<b>05</b> 01.000	
	<b>5</b>	<b>53</b> 06.360	<b>04</b> 57.440	

### 2.3 In stap 2 gesloten en in stap 3 te sluiten gebieden Mosselconvenant

De licht en donker gearceerde gebieden mogen niet worden bevestigd. In de tabel zijn de coördinaten opgenomen van de omhullende van beide gebieden samen. Tussen de posities gemerkt met een k wordt het gebied aan de landzijde begrensd door de hoogwaterlijn. De mosselkweekpercelen (grijs in de kaart) zijn niet gesloten voor mosselvisserij. Niet limiterend voor voorliggend visplan.

		NB	OL
<b>1</b>	<b>Pan</b>		
	1	53 07.0956	04 55.4086
	2	53 07.0956	04 58.8556
	3	53 05.3312	04 55.4086
<b>2</b>	<b>Breehorn - Vlieter</b>		
k	1	52 54.2044	04 56.1039
	2	52 57.2917	04 56.1039
	3	52 58.6004	05 00.2500
	4	52 59.5000	05 00.2500
	5	52 59.5000	05 01.4350
	6	53 01.4490	05 02.1729
	7	53 01.4490	05 03.7730
	8	53 00.5600	05 03.7730
	9	53 00.5600	05 08.0601
k	10	52 59.6070	05 09.2445
<b>3</b>	<b>Westkom</b>		
	1	53 08.9435	05 05.6610
	2	53 08.9435	05 09.1312
	3	53 08.2765	05 09.9312
	4	53 06.3645	05 10.7586
	5	53 07.0940	05 15.2389
	6	53 05.0629	05 16.2432
	7	53 04.2843	05 14.1781
	8	53 04.4652	05 13.9601
	9	53 04.0702	05 13.0631
	10	53 04.0737	05 09.7758
	11	53 03.1270	05 08.3313
	12	53 02.8530	05 07.2430
	13	53 03.5294	05 05.6610
<b>4</b>	<b>Breezanddijk</b>		
k	1	53 00.7884	05 11.4907
	2	53 01.2497	05 10.8179
	3	53 02.6311	05 13.5670
	4	53 03.2915	05 15.7746
k	5	53 03.1516	05 16.0183
<b>5</b>	<b>Molenrak</b>		
	1	53 11.9457	05 16.7358
	2	53 10.7009	05 22.3625
	3	53 09.0258	05 22.3625
	4	53 07.1120	05 19.6472
	5	53 07.1120	05 18.7185
	6	53 09.5799	05 17.3761
	7	53 09.5800	05 16.7221
	8	53 09.3158	05 16.5178
	9	53 08.6076	05 15.4844
	10	53 08.6791	05 15.2450
	11	53 10.6079	05 16.7375
<b>6</b>	<b>Blauwe Slenk - Pijp</b>		
	1	53 15.9705	05 21.1784
	2	53 14.8212	05 23.5036
	3	53 11.7698	05 22.5886
	4	53 11.7698	05 20.1623
	5	53 13.5776	05 17.7930
	6	53 13.9073	05 12.9000
	7	53 14.2651	05 12.9000
	8	53 14.2577	05 17.7930

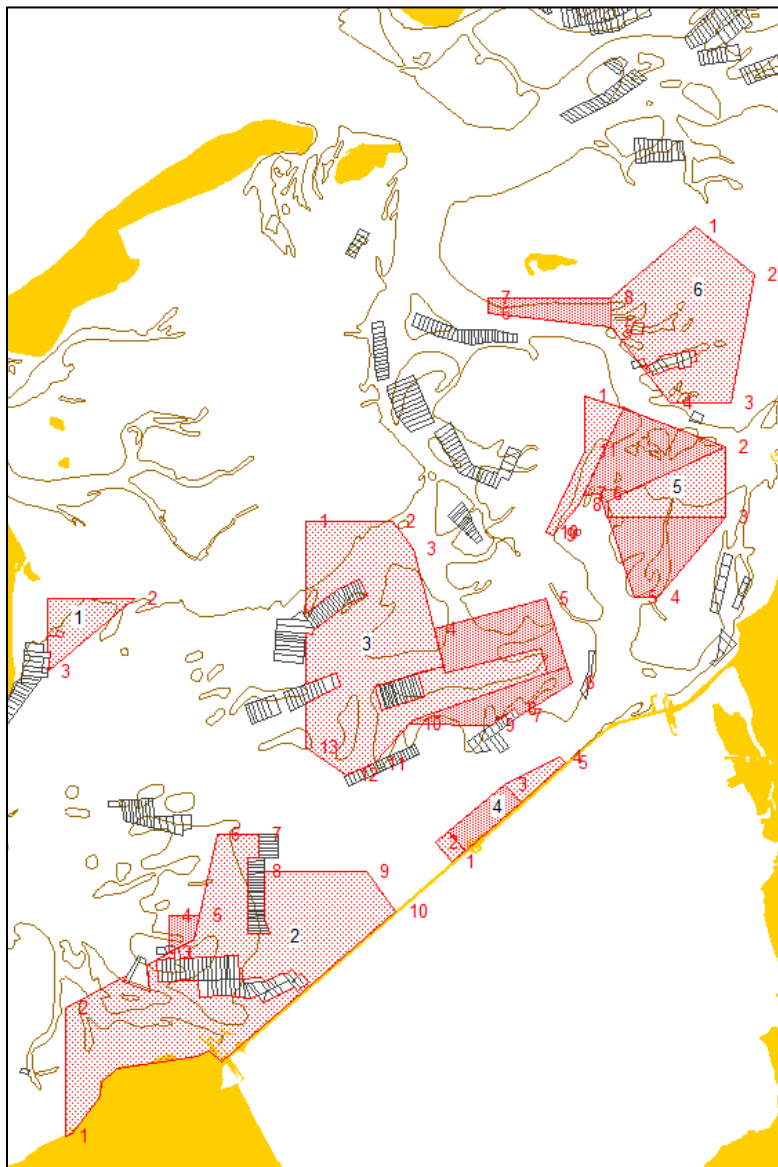

## 2.4 Aanscherping grenzen visgebied mbt droogvallende gebieden

Op droogvallende platen mag niet worden gevestigd. De groene gebieden zoals aangegeven op de hydrografische kaart editie 2018 zijn daarbij leidend. Een kopie van deze kaart is bij het visplan bijgesloten.

Soms worden banken aangetroffen die liggen in het groene gebied waarbij deze banken in de praktijk liggen in geulen of laagten die niet op de kaarten zijn ingetekend. Uitgaande van de definitie van sublitorale mosselbanken in paragraaf 6.4 van de passende beoordeling bij de meerjarige vergunning 2018-2020 zijn onderstaand de gebieden aangegeven waar de daar aanwezige banken zijn beoordeeld als sublitoraal en dus mogen worden bevestigd. Voor onderhavige zaadvijserij betreft dit een gebied op de Lutjeswaard (Zuidwest).

Voor de overige gebieden geldt dat wanneer daar banken liggen in de groene delen op de hydrografische kaart 2018 daar dus niet mag worden gevestigd. Mocht er tijdens de visserij twijfel ontstaan of bijvoorbeeld een nieuw gevonden bankje als droogvallend moet worden beoordeeld dan wordt aanbevolen daarover contact op te nemen met het secretariaat.

### Detailkaart groene gebieden Lutjeswaard

Gedeelten in het groene gebieden waar mag worden gevestigd en voor zover dit ligt in het visgebied.

	NB	OL
<b>Lutjeswaard</b>		
L1	53 01.468	05 00.334
L2	53 01.240	05 01.700
L3	53 00.200	05 01.700
L4	52 59.500	05 00.250
L5	52 58.760	05 00.250
L6	52 58.990	04 58.758

