

Visplan mosselzaadvisserij najaar 2022 sublitoraal Zuidwestelijke Delta 1/2 [REDACTED] - YE 30	
Reglement Mosselvisserij	Het Reglement Mosselvisserij 1998 is van toepassing.
Periode	Van 9 november 2022 tot en met 10 november 2022, met 14 en 15 november optie voor navissen. <i>NB: er wordt in totaal maximaal 2 dagen gevist</i>
Visdagen	Woensdag 9 november, donderdag 10 november
Visgebied	Zie bijlage bij het visplan.
Vistijden	Van 08.00 uur 's morgens tot 18.00 uur 's avonds.
Quotum	Het quotum is als volgt vastgesteld: 1.000 mton
Navissen	Maandag 14 november en/of dinsdag 15 november
Opmeten lading	<p>Opmeten Oosterschelde aan het ponton van de Mosselveiling te Yerseke. Hierbij wordt opgave gedaan van het aantal visuren op locatie.</p> <p><u>Standaardprocedure opmeten lading:</u> Door een medewerker van de Nederlandse Mosselveiling wordt het volume en daarmee het aantal mosseltonnen van de opgeviste lading bepaald.</p> <p>Bij het opmeten dient het spoelruim geopend en leeg te zijn. De lading dient geëgaliseerd ter meting te worden aangeboden. Indien de lading niet correct wordt aangeboden en/of het spoelruim dicht is, dan wordt de lading niet uitgemeten.</p>
Stormwaarschuwing	Ingeval van stormwaarschuwing zullen de voorzitters van de verenigingen in samenspraak besluiten over het al dan niet staken c.q. opschorten van de visserij. Indien de deelnemer er niet in slaagt het quotum op de navisdag vol te vissen, dan wordt het restant overgeboekt naar de volgende visperiode. Wie van deze mogelijkheid gebruikt wenst te maken, is verplicht hierover in contact te treden met de voorzitter van zijn vereniging.
Wijzigingen visplan	Het bestuur kan na evaluatie wijzigingen in het Visplan aanbrengen. Deze zullen vóór de aanvang van een nieuwe visweek worden meegedeeld.
Getijderegime	Voor de Oosterschelde geldt een getijderegime NAP, peilschaal "Yerseke".
Zoeken	Nvt

Bijlage 1 – Visgebied

Herbemonstering mosselzaad Oosterschelde
[redacted], 19 oktober 2022

De zaadbanken op de Vuilbaard en Geul van Roggenplaat zoals eerder in kaart gebracht door de Regulus zijn in opdracht van de PO op 19 oktober de herbemonsterd met de YE18. Naast de bemanning waren aan boord aanwezig Douwe van de Ende (WMR) en ondergetekende. In de kaart zijn de vangstvolumes zaad per trek weergegeven. De nummers verwijzen naar de trekgegevens in de tabel. De banken zoals ingetekend tijdens de survey met de Regulus zijn roodomlijnd weergegeven. Wat daar op 19 oktober nog van over was, is gearceerd weergegeven. Ook binnen dit gebied is van het eerder aanwezige zaad een aanzienlijk deel al weer verdwenen als gevolg van vraat door zeesterren. Het oppervlak van het gearceerde gebied is 10 ha.

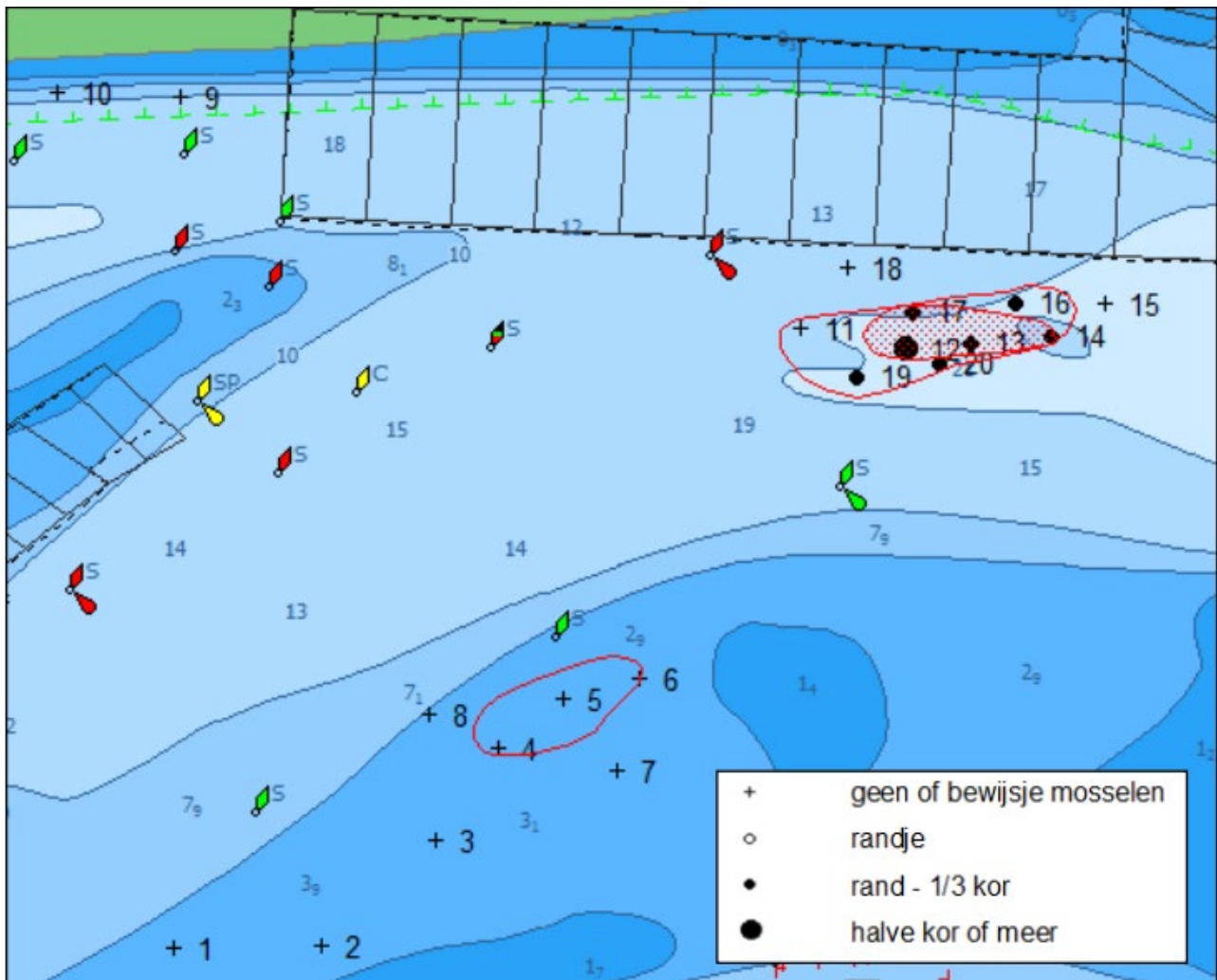

Figuur 1. Voor de mosselzaadvisserij in het najaar van 2022 open te stellen gebied in de Oosterschelde. Rood omlijnd; eerder aangetroffen mosselzaadbank, Rood gearceerd: recentelijk herbemonsterde bank waar gevist zal worden (Bron: Van Stralen, 2022)

Tabel 1. Coördinaten visgebied (RDnew (X Y) en WGS84 (lat long))

Hoekpunten	X	Y	long	lat
1	47473.73	406948.57	3.83375	51.64106
2	47589.25	406991.23	3.8354	51.64146
3	47724.33	406982.34	3.83736	51.64141
4	47878.96	406962.79	3.8396	51.64126
5	48033.58	406932.58	3.84184	51.64102
6	48092.24	406898.81	3.84269	51.64073
7	48108.23	406859.71	3.84294	51.64038
8	48058.47	406834.82	3.84223	51.64015
9	47932.28	406817.05	3.84041	51.63996
10	47559.04	406801.05	3.83502	51.63975
11	47471.95	406818.83	3.83376	51.63989
12	47420.41	406888.14	3.833	51.64051